



RACCONTO >
ALDO MAZZOLANI

FOTOGRAFIE >
GIANCATERINO CUAHUTÉMOC

{ RICAMI DEL FUTURO

I FILI DELLA MEMORIA TRACCIANO GLI INTERNI DI UNA VILLA STORICA TOSCANA

Argiano è una località toscana di origine medievale, legata indissolubilmente al territorio di Montalcino e ai suoi celebri vini. Qui ha sede una splendida villa, costruita tra il 1580 ed il 1596, esempio di abitazione signorile cinquecentesca, di antiche e nobili discendenze, considerato che appartenne ai Tolomei e alla nobile famiglia senese dei Pecci. Il nome della villa, Bell'Aria, fu scelto proprio a seguito della decisione da parte dei Pecci di costruirla in cima a una collina. Per arrivare alla villa, dalla quale si gode di una magnifica vista, si attraversano i vigneti della tenuta; guidando, ci si cala progressivamente in un ambiente pacato ed elegante, lontano dal caos della modernità, anticipando così l'atmosfera che caratterizza tutta la proprietà di Argiano. Autore di una

mirabile opera di ristrutturazione (la villa si compone di 4000 mq con 439 anni di storia alle sue spalle), è stato l'architetto Filippo Gastone Scheggi che si è posto davanti al progetto con sicurezza, volendo seguire fin dall'inizio lo spirito progettuale del Pecci del 1581. Di conseguenza, l'idea di riportare il disegno originario delle facciate, con ordini architettonici che disegnano e limitano le geometrie delle aperture, i segni dei diversi piani. Da sottolineare lo studio degli intonaci, esterni ed interni, tramite il quale si è voluto far esprimere i colori originari, con percentuali di terre naturali così come avveniva nel Cinquecento, quando gli stessi pigmenti venivano usati per simulare l'effetto di una pietra preziosa, oltre che a proteggere il corpo murario principale.

L'architetto Scheggi ha quindi previsto, come la storia della villa voleva suggerire, una duplice veste legata alla stessa linea progettuale: le aree che nel passato erano dedicate alla servitù (come le cantine, il piano ultimo, il mezzanino e le scale nascoste nei muri che arrivano dal piano nobile alle cucine) presentano oggi le pareti in mattone e pietra nuda a vista, spoglie dagli intonaci. Il piano nobile, al contrario, si veste di intonaci a calce idraulica naturale, rivestimenti in cocchiopesto, pavimento in cotto artigianale. Così le stesse linee progettuali mutano il valore nei materiali: quando si presentano in acciaio corten o in ottone ossidato. Persino i materiali di scarto di una copertura ormai esausta del proprio compito sono diventati preziosi: anziché eliminarli sono stati riutilizzati, non solo all'interno della villa, ma anche dell'agriturismo antistante.



COLLOCATE IN AREE DIVERSE DELLA VILLA, LE DUE CUCINE SONO FIRMATE ENTRAMBE DALL'AZIENDA POLIFORM E FORNITE DA FGS DESIGN. UNA PRESENTA UN GRANDE CAMINO ORIGINALE, L'ALTRA, UN'ISOLA CENTRALE IN GRANITO PATAGONIA. GLI INSERTI IN OTTONE SONO STATI DISEGNATI DALL'ARCHITETTO FILIPPO GASTONE SCHEGGI.





Gli scarti del legno sono diventati elementi di lusso, dato dalla storia che portano nelle loro imperfezioni, e legati ad un materiale minimale, di gusto contemporaneo ed essenziale come le lamiere di corten: diventano quindi comodi, librerie, abat jour, panche in fondo al letto e tavoli caffè. Il legno naturale di riuso e l'ottone caratterizzano il piano Nobile, in un contrasto molto delicato tra il calore delle essenze lignee e l'eleganza dell'ottone ossidato con le sue linee moderne e semplici. Sul lato che si affaccia sul giardino si trova la suite padronale, dotata di salottino privato, sala da bagno e studio; sono poi presenti una sala cinema, la sala breakfast e la grande sala da pranzo. Dal salone si accede all'altra ala tramite il loggiato affacciato sulla corte interna, oppure passando dalle due cucine, divise dalla dispensa che, nonostante la sua natura funzionale, non rinuncia a caratteri eleganti e antichi pezzi di arredo. Le cucine sono caratterizzate, una da un grande camino originale e l'altra, da un'isola centrale in granito Patagonia. L'inserimento di questo granito, di provenienza Brasiliana, all'interno del carnet di materiali toscani utilizzati, vuole essere per l'architetto un chiaro messaggio di legame con la nuova famiglia che ospiterà la Villa Rinascimentale.



LA GRANDE SALA DA PRANZO È CARATTERIZZATA DALLA PRESENZA DI UN TAVOLO DISEGNATO SU MISURA DALLO STESSO ARCHITETTO SCHEGGI E REALIZZATO IN OTTONE E GRANITO PATAGONIA. LE SEDIE INTORNO AL TAVOLO PROVENGONO DALLA COLLEZIONE GEMMA, DI BAXTER. L'AMBIENTE È ILLUMINATO DALLE LAMPADE SAMPEI, DI DAVIDE GROPPPI.





l'altra didascalia

Il legno comunica calore, naturalezza, gentilezza. Se lo carezzi ricambia con le carezze. E quando comincia, col passare del tempo, a mostrare i suoi difetti e le sue crepe, capisci che non è un oggetto morto, ma un essere che vive e che si trasforma. Magari in un elegante mobile da salotto, ravvivato dalle idee di un interior designer.



FILIPPO GASTONE SCHEGGI FGS STUDIO

Filippo Gastone Scheggi, nato a Siena nel 1987, ha conseguito la Laurea a Firenze e la Specializzazione in Restauro all'università di Roma Tre, Roma. Ciò che contraddistingue i suoi progetti è l'approccio iniziale: ponendosi a servizio dell'oggetto, che si tratti di un'abitazione privata o di un intervento su immobili di alto valore artistico e storico, se ne analizza la natura, il contesto e i tratti originali e caratteristici. Si procede con rispetto, riportando a nuova utilità e vita, tramite il recupero di materiali esistenti, non solo negli arredi ma anche nella parte edile, per arrivare a creare un nuovo che dialoghi con il vecchio e mantenga la sua identità nel tempo. Per l'impresa specializzata in restauro Sical Circe Restauri svolge il ruolo di direttore tecnico e presta la sua opera per cantieri di opere di prestigio e alto valore storico-artistico. Come libero professionista, Filippo Gastone Scheggi è titolare dello Studio FGS, a Siena, opera con progetti di restauro, ristrutturazione e interni.

IN QUESTO INTERNO

L'architetto Scheggi ha eseguito l'opera di restauro e arredato gli interni.

VIA B. PERUZZI, 63 SIENA

T: 0577 563381 CELL: 349 3143246

FILIPPOGASTONE@FGSSTUDIO.IT

WWW.FILIPPOGASTONEARCHITETTO.COM

FGS DESIGN SRLS

FGS Design, situato a Siena, è parte integrante dello studio di progettazione dell'architetto Filippo Gastone Scheggi. FGS Design si occupa di realizzare la parte edile dei progetti creati da FGS Studio. Inoltre, offre un servizio chiavi in mano, tramite fornitura di pezzi di design e progettazione e realizzazione di arredi personalizzati. L'amore per la professione e i consolidati rapporti con le più prestigiose firme del design italiano, hanno conquistato quella committenza per la quale l'oggetto non ha solo la funzione di arredare ma, anche e soprattutto, di rispecchiare l'identità e la propria concezione dello spazio. L'azienda opera principalmente sul territorio italiano, con clienti italiani e internazionali.

IN QUESTO INTERNO

FGS Design ha fornito arredi su misura e di aziende quali: Poliform, Baxter, Frau, Albert, Novamobili, Carl Hansen & Son, Flexform, Artemide, Flos, Gropi, Pallucco, Italamp, Lucenova, Serafini, Gea, GSI, Antonio Lupi.

VIA B. PERUZZI 63, SIENA T: 0577 563381

FILIPPOGASTONE@FGSSTUDIO.IT

WWW.FILIPPOGASTONEARCHITETTO.COM

SICAL CIRCE SRL

Sical Circe Srl, società certificata che opera nel campo artistico monumentale da quasi cinquant'anni, nasce nel 1974 dall'unione di due aziende che hanno scelto di unire le loro competenze e passioni in un'unica impresa. Opera nel campo del restauro conservativo ed ha ultimato lavori di alto prestigio in tutta Italia, per citarne alcuni fra i più celebri San Paolo Fuori le Mura, San Giovanni in Laterano, opere di manutenzione degli interni dell'Appartamento Papale. Oltre ai restauri in Vaticano ci sono numerosi interventi nel territorio toscano, quali Officina del Profumo di Santa Maria Novella, i Giardini dell'Impero a Montalcino, Palazzo Bichi-Ruspoli nel centro di Siena. L'azienda è certificata Iso 9001, oltre ad avere le certificazioni in OG 1 classe V e OG 2 classe III-bis.

IN QUESTO INTERNO

Sical Circe ha effettuato la completa ristrutturazione dell'immobile

VIA SAN GALLO, 27 FIRENZE T: 055 8071021/2

INFO@SICALCIRCE.IT WWW.SICALCIRCE.IT



AMPIO E LUMINOSO, IL LIVING
COMPRENDE PEZZI STORICI DEL
DESIGN, FORNITI TUTTI DA FGS
DESIGN. QUESTO AMBIENTE È
ARREDATO, DA DUE DIVANI CHESTER,
DI POLTRONA FRAU, IL DIVANO
GROUNDPIECE DI FLEXFORM, LA
POLTRONA UTRECHT DI CASSINA
E LA LAMPADA TACCIA, DI FLOS.
TAPPETI, OGGETTISTICA SU MISURA
E ALLESTIMENTI FLOREALI CURATI
DA AGRIFLOR IMPREZIOSISCONO
QUESTO AMBIENTE.





DECISAMENTE GRANDI E LUMINOSI SONO I BAGNI DELLA VILLA. COME QUELLO PADRONALE IN CUI, DALLE FINESTRE, DI FRONTE ALLA VASCA, SI SCORGE IL CASTELLO DI ARGIANO. LE PARETI SONO INTERAMENTE IN COCCIOPESTO E NELLA DOCCIA È STATO USATO IL MATTONE DI RECUPERO. COMPLETANO L'AMBIENTE UNA VASCA DI ANTONIO LUPI, RUBINETTERIA CEA E OGGETTISTICA DI ANTIQUARIATO.

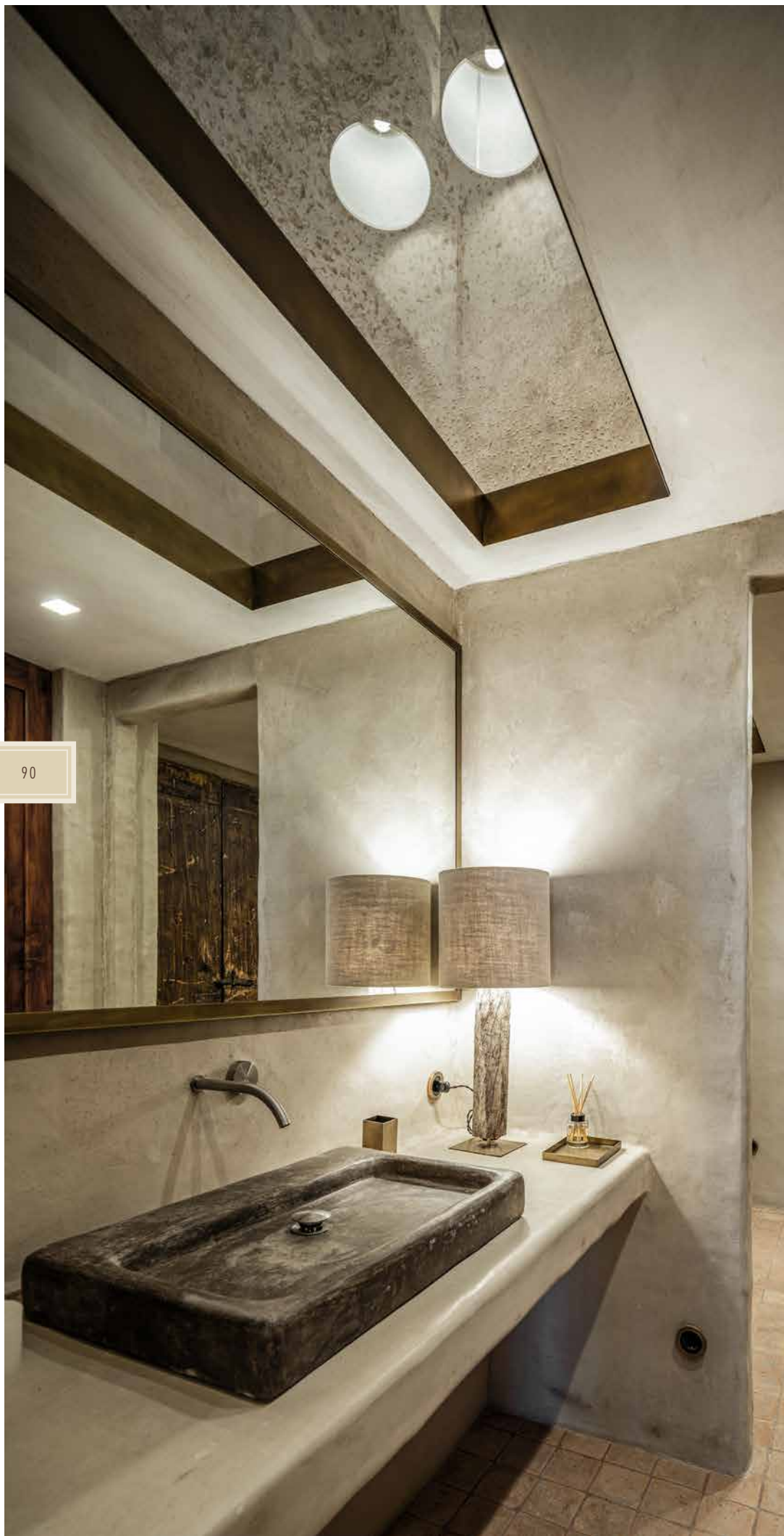

SEVERINI ELETRIKA S.R.L.

La società nasce nel 2010 su iniziativa di Severini Daniele che oggi condivide con Luca la guida dell'azienda. Questa opera nel settore elettrico e si avvale della trentennale esperienza dei suoi fondatori e dei suoi collaboratori. L'attività principale consiste nella realizzazione di impianti elettrici civili, tradizionali o con sistemi BUS, e industriali. Con il tempo, l'azienda ha rafforzato la sua esperienza, qualità ed affidabilità nella realizzazione degli impianti, nella loro manutenzione e nella progettazione. Come metodo di lavoro, l'azienda reputa importante il dialogo con il cliente, al fine di intraprendere le scelte più adeguate. La copertura a 360° in tutto ciò che riguarda l'impianto elettrico, offre infatti al cliente la totale soddisfazione e la massima tranquillità per la realizzazione delle proprie esigenze.

IN QUESTO INTERNO

L'azienda ha effettuato lavori riguardanti la cucina, l'illuminazione degli uffici e l'enoteca.

VIALE GRAMSCI, 174 PIANCASTAGNAIO (SIENA)
SEDE OPERATIVA/MAGAZZINI: VIA REMEDI, 58/A

ABBADIA SAN SALVATORE (SIENA)

T: 0577 777944

CELL: 347 7876680 – 333 9693893 – 339 1615728

SEVERINI.ELETRIKA@LIBERO.IT

WWW.SEVERINIELETRIKA.IT

DITTA BROGI ITALO

La ditta Brogi Italo opera nel settore della termoidraulica dal 1967, quando, dopo aver già maturato una notevole esperienza nel settore come dipendente, Italo decide di costituire la propria azienda. La continuità con il passato è oggi affidata ai figli Alessandro, Beatrice ed Alessandra, ormai inseriti nell'azienda da oltre venti anni con specifiche competenze, a conferma della volontà di garantire adeguata attenzione e assistenza in tutte le fasi che costituiscono il processo di lavoro dell'azienda. Alessandro rappresenta oggi il punto di riferimento nel settore operativo, mentre ad Alessandra e Beatrice sono affidate rispettivamente la gestione amministrativa e quella commerciale. La Ditta opera nel settore termoidraulico, con un occhio particolare alle fonti rinnovabili e vanta clienti di particolare importanza che richiedono correttezza ed assoluta affidabilità.

IN QUESTO INTERNO

La Ditta ha realizzato gli impianti idro-termo-sanitari con pompa di calore, impianto di condizionamento, a pannelli radianti, con controllo dell'umidità.

VIA BIAGIO DI MONTLUC, 23 SIENA T: 0577 47586

BROGIITALO@LIBERO.IT WWW.BROGIITALO.COM

AGRIFLOR

Agriflor è una fioriera storica situata nella periferia nord di Siena, che nel corso dei decenni, con l'avvicinarsi delle gestioni, si è evoluta e ha mutato pelle, seguendo ed interpretando le nuove tendenze e il gusto del fiore. L'attuale gestione è tenuta da Michela Bianchi e Margherita del Ministro che si dedicano anima e cuore al lavoro più bello del mondo. La loro fioriera, oltre ad essere il punto di riferimento per la città per il commercio di fiori e piante, è una vera e propria fucina di idee, un instancabile laboratorio di progettazione e ricerca. La selezione del materiale viene effettuata sulla base del rispetto dell'ambiente e delle logiche ecosostenibili. Agriflor nasce come piccola realtà locale che, grazie anche all'avvento dei social network, si è resa visibile a livello internazionale rafforzando anche la propria presenza sul territorio.

IN QUESTO INTERNO

L'allestimento floreale è stato suggerito dalle atmosfere degli ambienti e la varietà dei materiali degli arredi, seguendo suggestive palette di colore, che esaltassero ed enfatizzassero i maestosi ambienti della villa. Rose delle più disparate varietà, rose a grappolo provenienti da pregiate coltivazioni, peonie e una moltitudine di graminacee, hanno fatto da cameo ad uno scenario elegantissimo.

VIA FIORENTINA, 108 SIENA T: 0577 593615

INFO@AGRIFLORFIORI.IT WWW.AGRIFLORFIORI.IT



Hanno collaborato al progetto: l'architetto Filippo Gastone Scheggi per il restauro e gli interni; FGS design per gli arredi; Sical Circe Restauri per la ristrutturazione dell'immobile; Agriflor per l'allestimento floreale; Brogi Italo per la realizzazione degli impianti idro-termo sanitari e per l'impianto di condizionamento; Severini Elettrika per lavori riguardanti la cucina, l'illuminazione degli uffici e l'enoteca.

FINE
04

